

ΚΑΤΑΚΟΡΥΦΕΣ ΛΕΠΤΟΜΕΡΕΙΕΣ

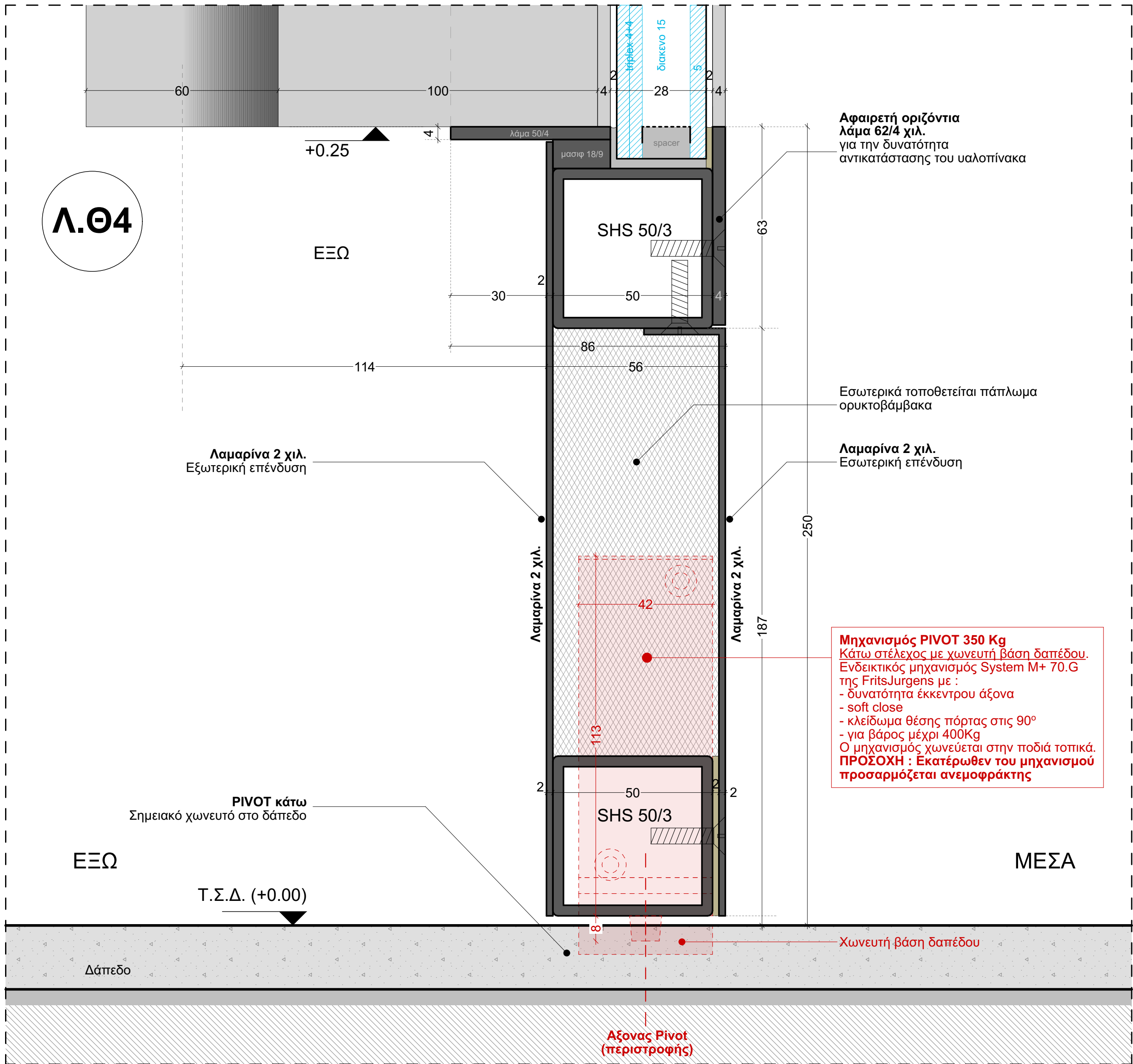

ΟΡΙΖΟΝΤΙΕΣ ΛΕΠΤΟΜΕΡΕΙΕΣ

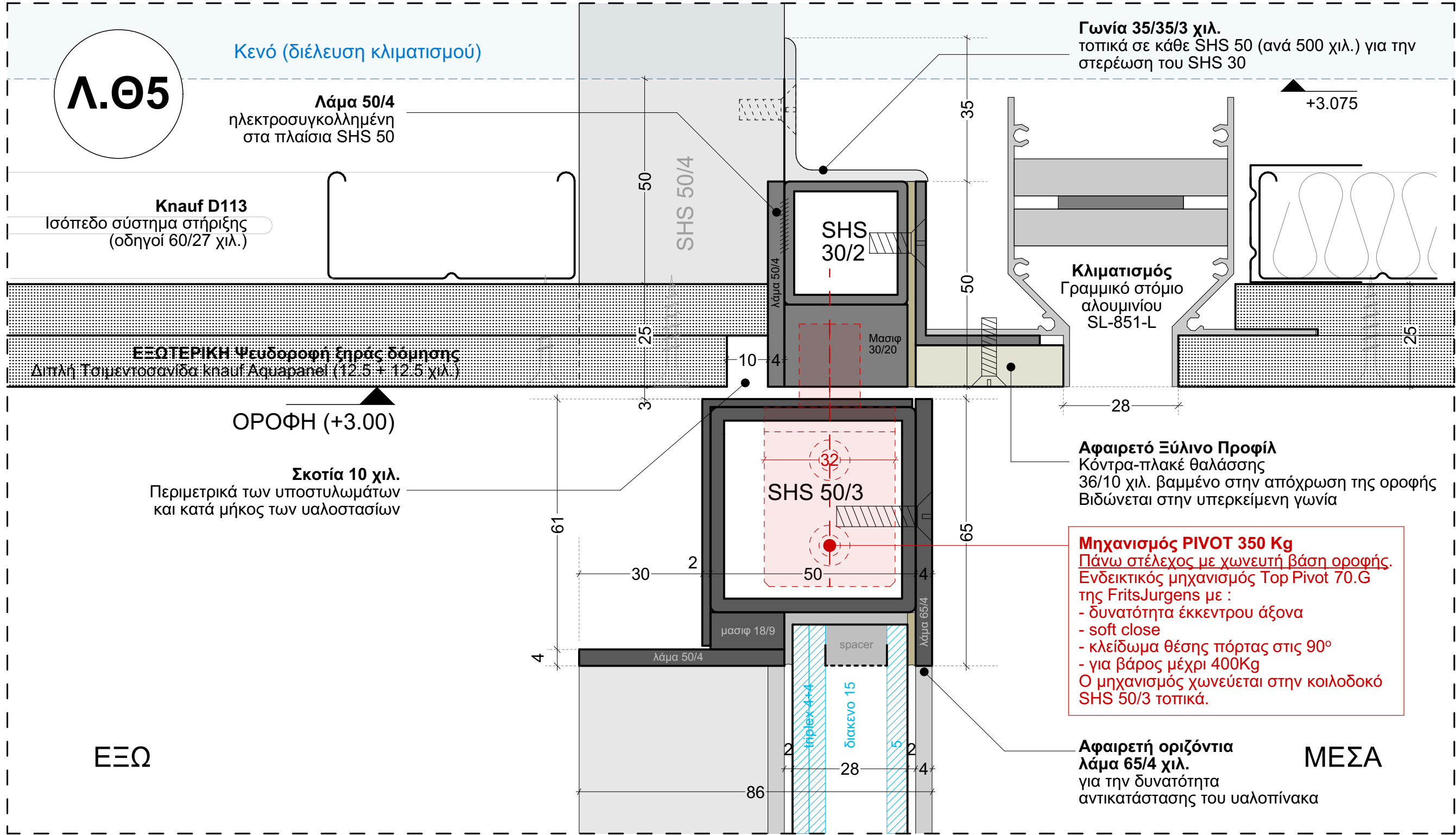
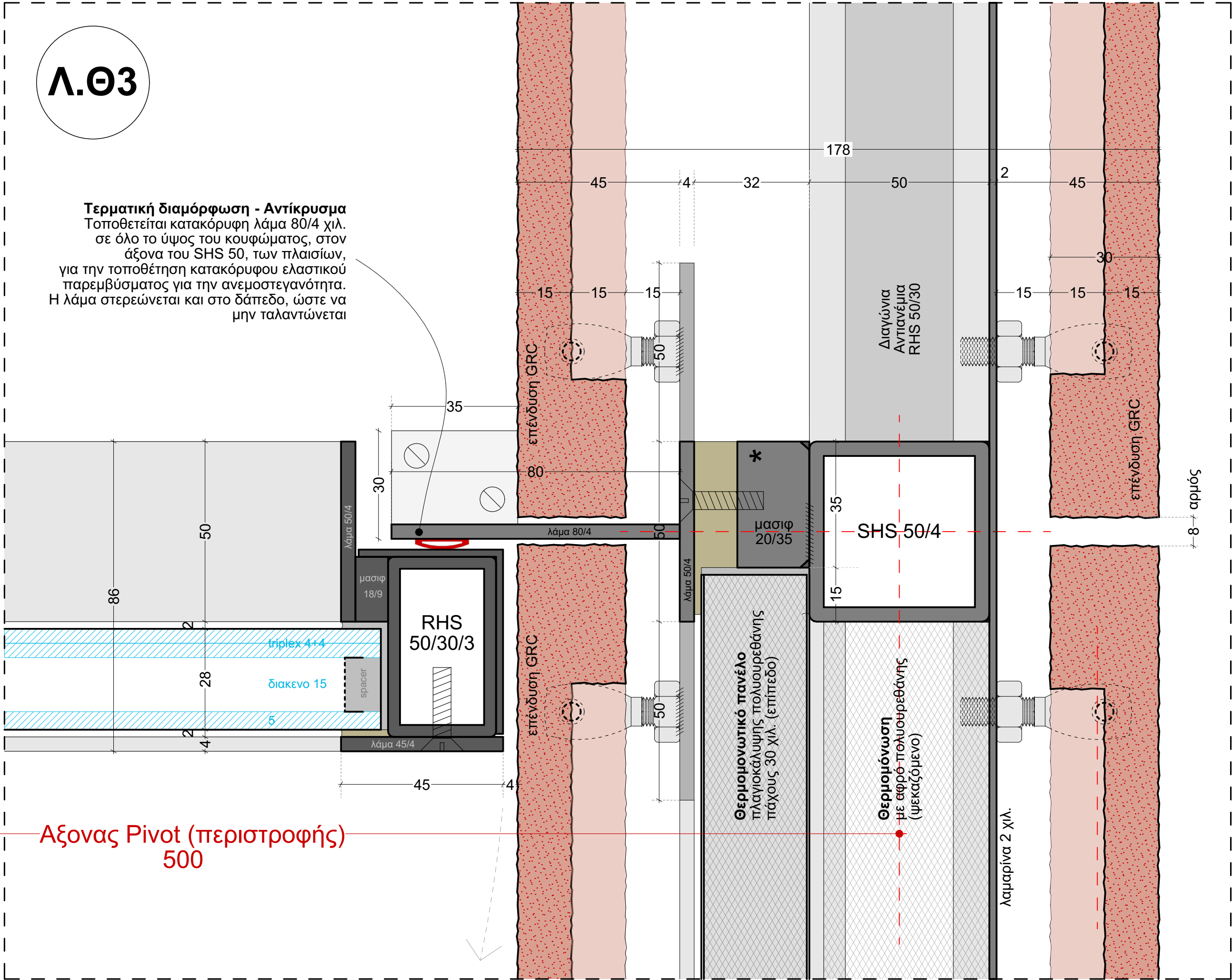
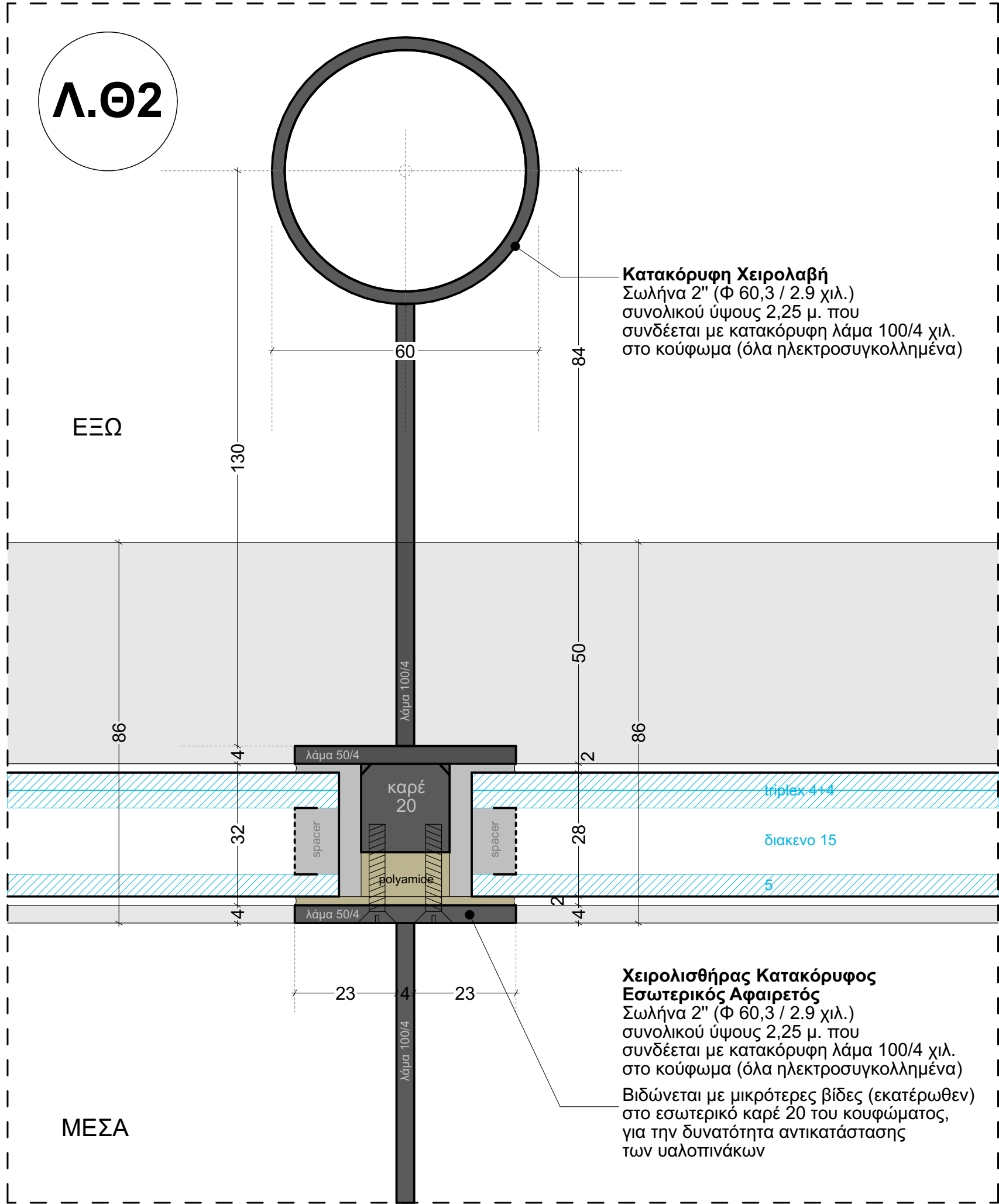
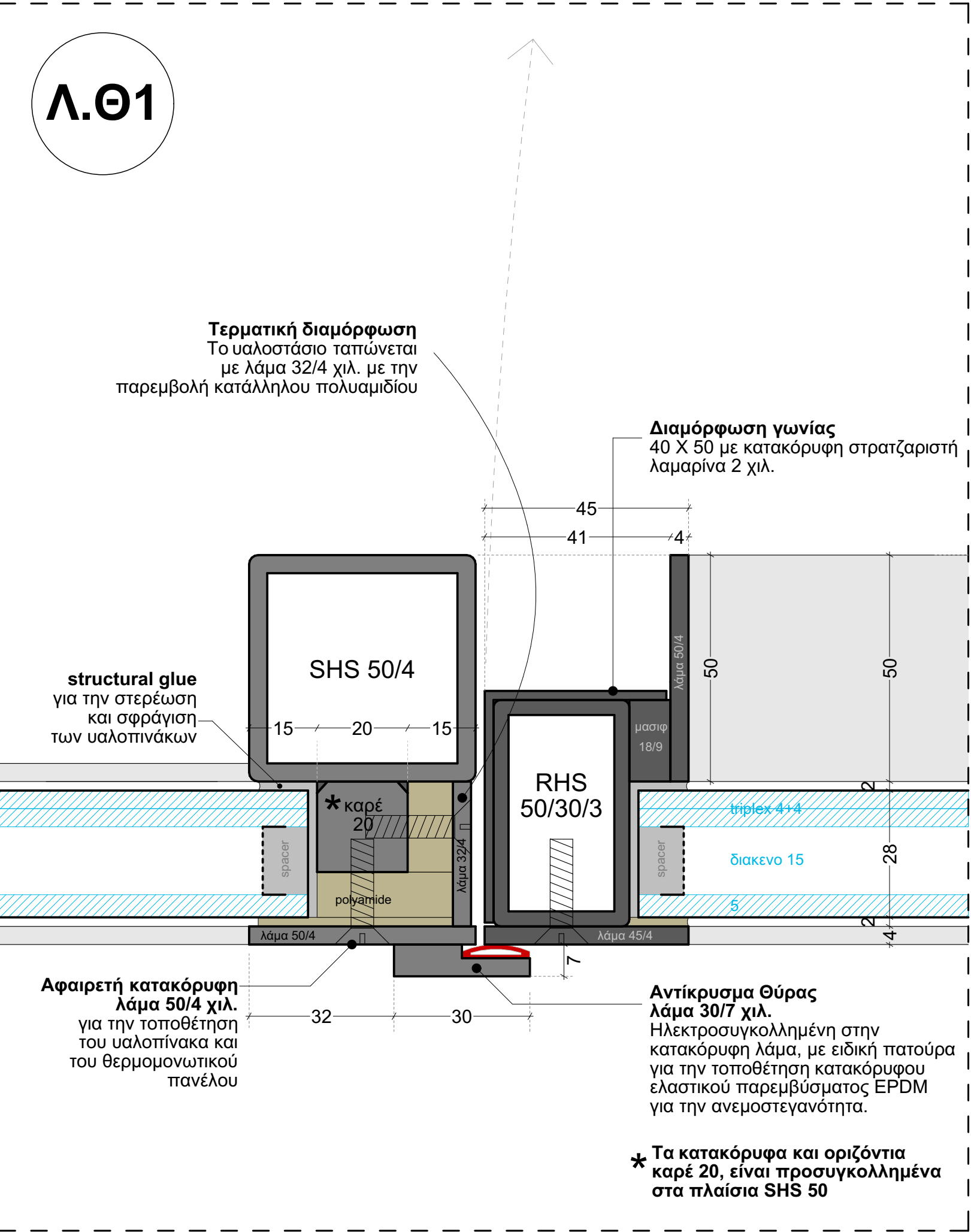

ΧΕΙΡΟΛΙΣΘΗΡΑΣ

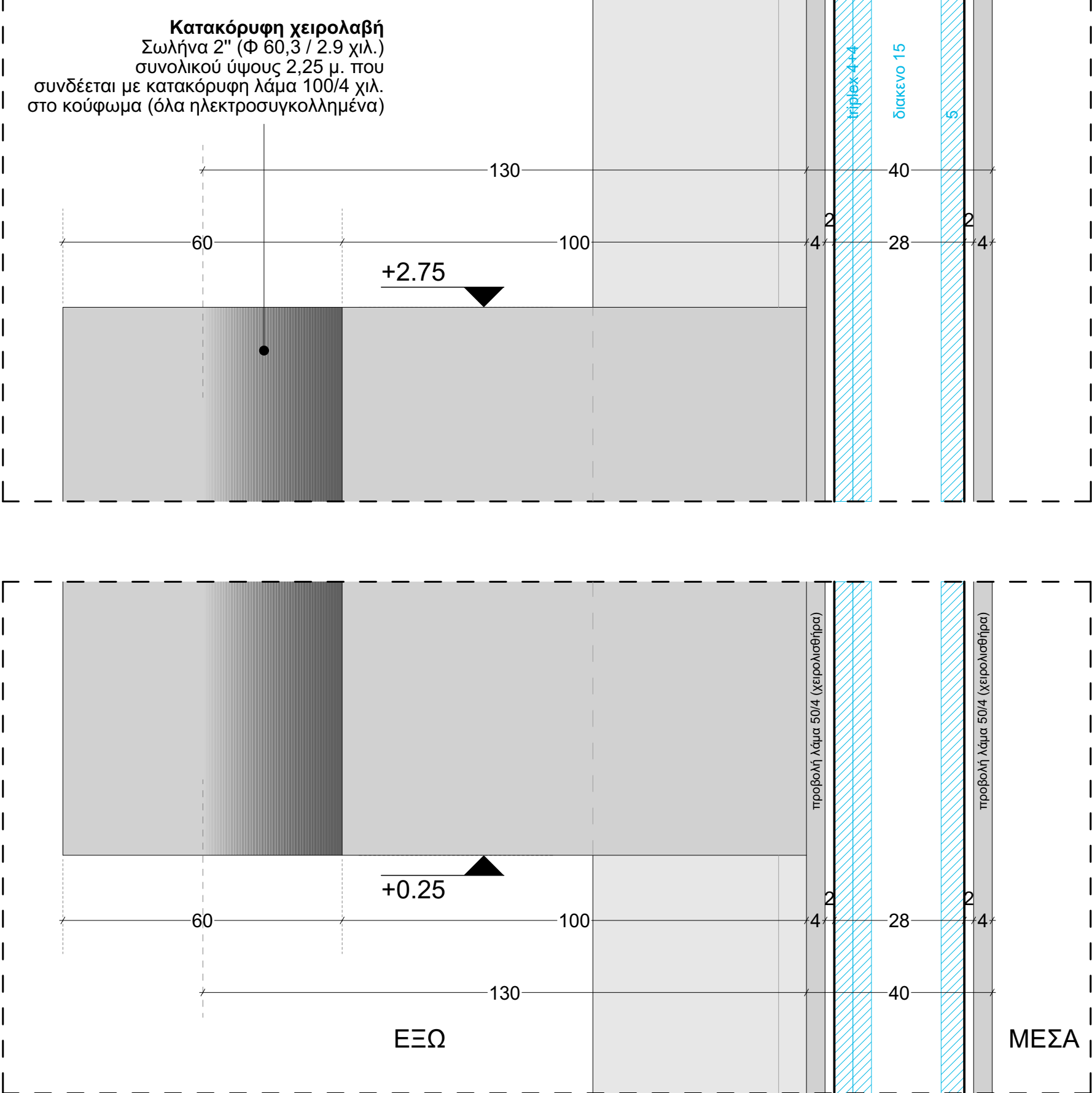

ΚΑΤΩΨΗ & ΟΨΗ κλ. 1 : 20

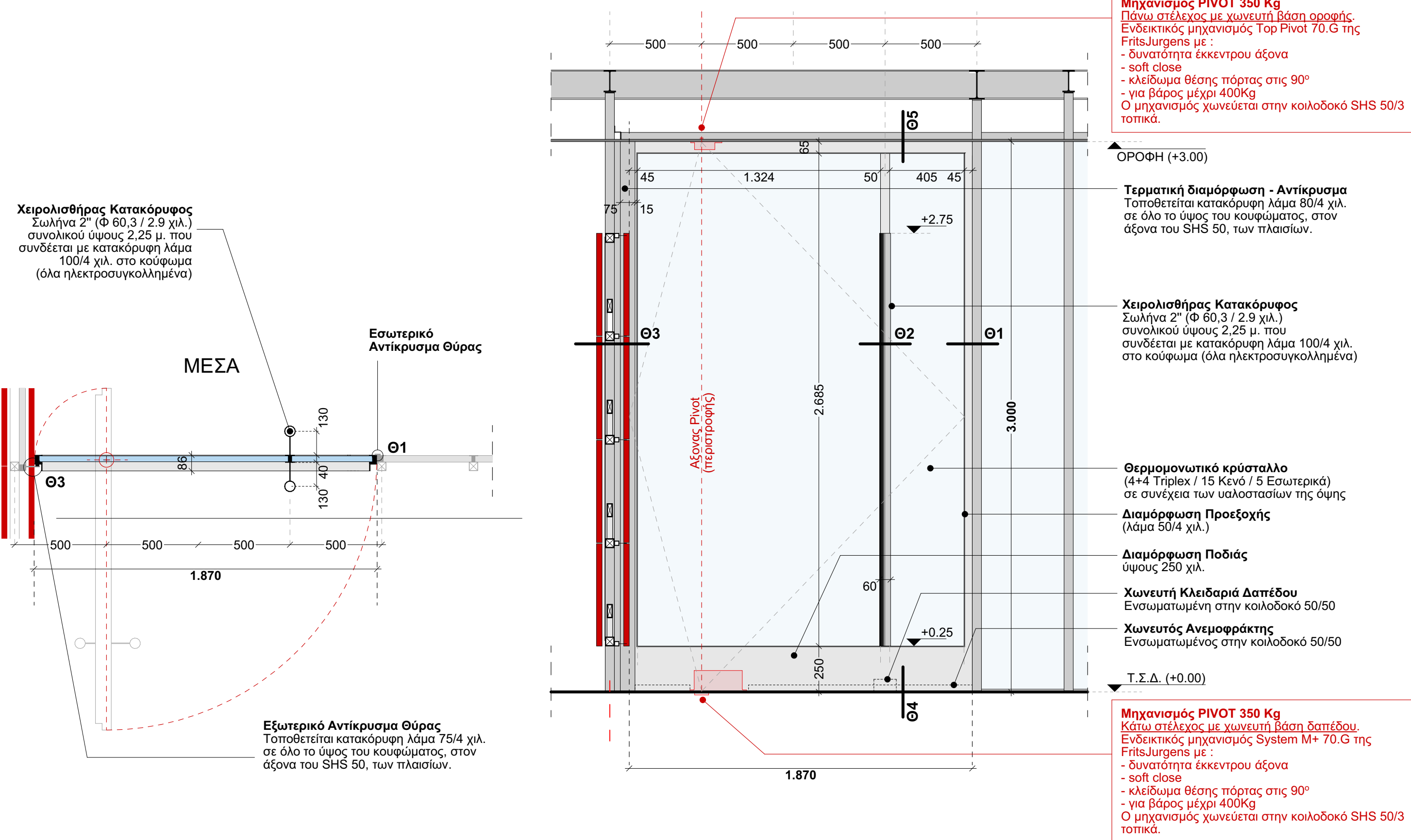

- ΠΡΟΣΟΧΗ :
1. Το εσωτερικό τμήμα (λάμες συγκράτησης πάχους 4 χιλ.) είναι βιδωτό, για την δυνατότητα αντικατάστασης των υαλοπινάκων.
  2. Τα ελαστικά παρεμβύσματα για την ανεμοστεγανότητα, θα επιλεγούν και θα ελεγχθούν στο εργαστήριο κατά την κατασκευή της θύρας. Τοποθετούνται κολλητά αλλά και με βίδωμα για την καλύτερη συγκράτησή τους. Τα μεταλλικά μέρη των αντικρουσμάτων θα προσαρμωθούν αντίστοιχα.

ΕΡΓΟΔΟΤΗΣ:	ΥΠΟΥΡΓΕΙΟ ΠΟΛΙΤΙΣΜΟΥ & ΑΘΛΗΤΙΣΜΟΥ / ΓΕΝΙΚΗ ΔΙΕΥΘ. ΑΡΧΙΤΕΚΤ. & ΠΟΛΙΤΙΣΤΙΚΗΣ ΚΑΗΡΟΝΟΜΙΑΣ
ΕΡΓΟ:	ΝΕΟ ΠΟΛΥΤΗΡΙΟ ΑΡΧΑΙΟΛΟΓΙΚΟΥ ΧΩΡΟΥ ΑΚΡΟΠΟΛΕΩΣ
ΣΤΑΔΙΟ:	ΜΕΛΕΤΗ ΕΦΑΡΜΟΓΗΣ
ΤΙΤΛΟΣ ΣΧΕΔΙΟΥ:	ΘΥΡΕΣ ΕΙΣΟΔΩΝ ΚΑΤΑΣΚΕΥΑΣΤΙΚΕΣ ΤΟΜΕΣ (Λ.Θ1, Λ.Θ2, Λ.Θ3, Λ.Θ4, Λ.Θ5)
ΚΑΙΜΑΚΑ:	1 / 1
ΣΥΝΤΑΞΗ:	ΙΟΥΝΙΟΣ 2022
Ο ΣΥΝΤΑΞΑΣ:	ΑΘΑΝΑΣΙΟΣ Δ. ΔΕΜΙΡΗΣ
ΔΟΥΛΕΙΑ / ΥΠΟΓΡΑΦΗ:	ΔΙΠΛΩΜ. ΑΡΧΙΤΕΚΤΟΝ ΜΗΧΑΝΙΚΟΣ ΜΕΛΟΣ Τ.Ε.Ε. ΑΡΧΙΤΕΚΤΟΝ ΜΗΧΑΝΙΚΩΝ 65149 ΑΓ. ΜΑΡΚΟΥ 29, 11527 ΑΘ. ΤΗΛ. 210 3351130 Α.Φ.Μ. 1047434476 Δ.Υ. Α' ΑΘΗΝΩΝ
ΑΝΑΒΕΒΗΚΕΙ:	